Proyección de la película “Jackie Brown”, de Quentin Tarantino

08/07/2016

Dentro del ciclo “El cine en bikini”, tendrá lugar en la residencia universitaria Carmen de la Victoria el domingo, 10 de julio de 2016, a las 22 h

Con el título “El cine en bikini”, la residencia universitaria de la UGR Carmen de la Victoria ha organizado un ciclo que consta de cinco películas que se proyectan los domingos 19 y 26 de junio y 3, 10 y 17 de julio de 2016, a las 22 horas. Estos ciclos de cine de verano son ya una tradición en el Carmen de la Victoria, al abrigo de sus jardines y pérgolas y de las espectaculares vistas a la Alhambra, lo que convierte este espacio en un entorno privilegiado para la realización de sesiones de cine durante los meses de verano. Con entrada libre hasta completar el aforo, este ciclo se realiza con la colaboración de la Fonoteca de la Facultad de Filosofía y Letras de la UGR. “Jackie Brown” fue escrita y dirigida por Quentin Tarantino en 1997. Está basada en la novela “Rum Punch” de Elmore Leonard, y protagonizada por Pam Grier, Robert Forster, Robert De Niro, Samuel L. Jackson, Bridget Fonda, y Michael Keaton.

Programa de proyecciones

Domingo, 19 de junio de 2016

22 h: “007 contra el Dr. No”, de Terence Young, 1962.

Domingo, 26 de junio de 2016

22 h: “Y tu mamá también”, de Alfonso Cuarón, 2001.

Domingo, 3 de julio de 2016

Copyright© 2025 Universidad de Granada

22 h: “La mujer de cemento”, de Gordon Douglas, 1968.

Domingo, 10 de julio de 2016

22 h: “Jackie Brown”, de Quentin Tarantino, 1997.

Domingo, 17 de julio de 2016

22 h: “Lolita”, Stanley Kubrick, 1962.

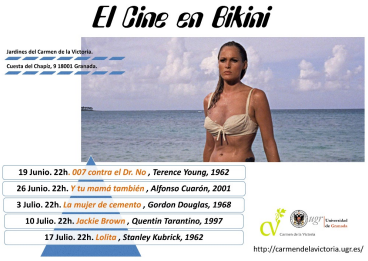

http://carmendelavictoria.ugr.es/noticias

Copyright© 2025 Universidad de Granada