

## Información y Participación Estudiantil

---

### Jornadas de Recepción

Con la llegada del curso 09/10 celebramos los días 20 y 21 de octubre en los Paseillos Universitarios las "Jornadas de Recepción de Estudiantes" para dar la bienvenida a los/as estudiantes de este curso académico.

En esta edición pasaron por los paseillos más de 15.000 personas, se instalaron 6 carpas y se contó con la presencia de 82 entidades participantes, 22 más que el año anterior, son las siguientes:

#### Vicerrectorados:

Vicerrectorado de Estudiantes, Comisionado para la Fundación General de la Universidad, Vicerrectorado de Calidad Ambiental, Bienestar y Deporte, Vicerrectorado de Enseñanzas de Grado y Posgrado, Vicerrectorado de Extensión Universitaria y Cooperación al Desarrollo, Vicerrectorado de Relaciones Internacionales, Vicerrectorado del Parque Tecnológico de Ciencias de la Salud y Delegación General de Estudiantes.

#### Servicios:

Secretariado de Información y Participación Estudiantil, Secretariado de Asociacionismo y Actividades Estudiantiles, Secretariado de Movilidad Nacional, Servicio de Becas, Servicio de Asistencia Estudiantil, Gabinete Psicopedagógico, Gabinete de Orientación para la Salud, Centro de Promoción de Empleo y Prácticas, Centro Cultural Casa de Porras-Casa del Estudiante, Biblioteca Universitaria, Centro de Actividades Deportivas, Centro de Documentación Europea, Centro de Servicios de Informática y Redes de Comunicaciones, Consejo de Colegios Mayores y Residencias Universitarias, Unidad de Igualdad entre Mujeres y Hombres de la UGR.

#### Instituciones:

Ayto. de Granada. Concejalía de Juventud. Centro de Información Joven, Centro Cultural Memoria de Andalucía, Consorcio Parque de las Ciencias, Delegación Provincial en Granada de la Consejería de Innovación, Ciencia y Empresa de la Junta de Andalucía, Distrito Sanitario de Granada, Instituto Andaluz de la Juventud, Sección de Juventud de la Diputación Provincial de Granada

#### Facultades y Escuelas:

E.T.S. de Caminos, Canales y Puertos, E.T.S. Ingenierías Informática y de Telecomunicación, E.U. de Arquitectura Técnica, E.U. de Trabajo Social, Facultad de Bellas Artes, Facultad de Ciencias de la Actividad Física y del Deporte, Facultad de Ciencias de la Educación, Facultad de Ciencias del Trabajo, Facultad de Ciencias Económicas y Empresariales, Facultad de Ciencias Políticas y Sociología, Facultad de Ciencias, Facultad de Comunicación y Documentación, Facultad de Derecho, Facultad de Farmacia, Facultad de Filosofía y Letras, Facultad de Medicina

#### Asociaciones:

Amnistía Internacional, ASDE – Scouts de Andalucía, Asociación A.S.E.E. de Servicios al Estudiante Extranjero, Asociación Andaluza de Grafopsicología, Asociación de Investigadores Extranjeros, Asociación Interpretación del Patrimonio, Desarrollo Sostenible y Educación Ambiental de Andalucía (IDEA), Asociación Juvenil Hijos de la Caña, Asociación Juvenil Letra Turbia,

Asociación Juvenil Tuna del Distrito Universitario, Asociación Pro Derechos Humanos de Andalucía, Asociación Universitaria Worldfriends, Cofradía Universitaria, Cruz Roja Española, Delegación de Estudiantes de Arquitectura de Granada, Fundación Albihar, Fundación Misionera Universitaria "Ahoringa Vuelcapeta", Geólogos del mundo, Juventudes Socialistas de Granada, NOS, Asociación andaluza de lesbianas, gays, bisexuales y transexuales, Nuevas Generaciones, Pastoral Universitaria, Plataforma de Voluntariado de Granada, Solidarios para el desarrollo, Tuna de Ciencias de la Universidad de Granada

#### Empresas:

Caja Granada, Caja Rural de Granada, Comunicaciones móviles afersacell S.L., Copicentro Granada, Escuela Internacional de Protocolo de Granada, Grupo Hoteles Porcel, Halcón Viajes, Lenguaje4you, Puleva

Además, como clausura se presentó la obra Antígona de la Compañía Grupo de Teatro Universitario en el Aula Magna de la Facultad de Ciencias.

### Guía del Estudiante 90/10

Como todos los años se ha editado la Guía-Agenda del Estudiante, aunque se ha modificado su contenido con la intención de sintetizar la información teniendo como referencia los enlaces webs y el directorio. Con una tirada de 10.000 ejemplares, el doble que la edición anterior, se ha distribuido en las Jornadas de Recepción de Estudiantes, además esta disponible en su versión web.

### Línea de atención al Estudiante - 900 101 772

Con este servicio, que se consolida después de un año activo, la Universidad de Granada apuesta por la información facilitando el acceso a la misma con una llamada gratuita desde cualquier operador superando múltiples barreras, especialmente la intercampus.

Mes	Nº de Consultas
Octubre de 2009	221
Noviembre de 2009	176
Diciembre de 2009	198
Enero de 2010	180
Febrero de 2010	93
Marzo de 2010	95
Abril de 2010	83
Mayo de 2010	74
Junio de 2010	180
Total	1300

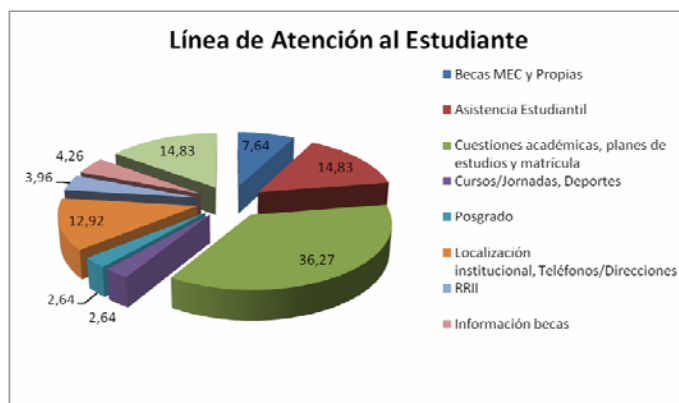

### Ventanilla de Información

En este tercer curso académico que está en marcha este servicio de atención personalizada los estudiantes siguen aumentando el número de consultas.

Mes	Nº de Consultas
Octubre de 2009	1215
Noviembre de 2009	1032
Diciembre de 2009	1452
Enero de 2010	1275
Febrero de 2010	790
Marzo de 2010	1206
Abril de 2010	864
Mayo de 2010	708
Junio de 2010	606
Total	9148

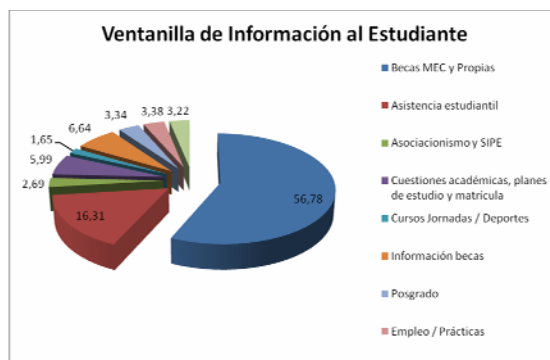

### Guía del Futuro Estudiante de la UGR 10/11

En este curso académico ha sido la elaboración de una “Guía del Futuro Estudiante de la UGR”, de la cual se han editado 11.000 ejemplares. Además se ha habilitado un banner en la web del Vicerrectorado en el que se puede descargar la misma y adquirir más información para el futuro/a estudiante.

Por un lado, buscábamos crear una guía de referencia para los futuros estudiantes de la UGR, es decir, para aquellos que aún no han iniciado sus estudios superiores. Intentamos conseguir que en las páginas de la guía los estudiantes puedan encontrar todo tipo de información de lo que ofrece la UGR. Entre ello cabe destacar una pequeña descripción de cada titulación, con un breve perfil del tipo de estudiante que estudia dicha titulación, las vías de acceso y además las posibles salidas profesionales de cada uno. Al repartirlas en las distintas ferias de universidades o salones del estudiante, con el objetivo de que toda la información vertida sobre la UGR, sumada al gran número de titulaciones impartidas por nuestra Universidad, sirviera de imán para atraer el mayor número de estudiantes posibles cada año.

### Ferias o Salones del Estudiante en los que hemos atendido con stand de la UGR

Feria	Fórmate (organizada por FERMASA)
Lugar	Armillá (Granada)
Fechas:	16-17-18 Febrero
Numero de Visitantes	12.000 40 expositores
Material repartido	5000 Guías Futuro Estudiante 1500 Planos y oferta de titulaciones 5000 Bolígrafos 5000 Post-it
Feria	Aula (organizado por IFEMA)
Lugar	Madrid
Fechas:	25 – 29 Marzo
Numero de Visitantes	115 205 visitantes 222 expositores directos
Material repartido	6000 Guías Futuro Estudiante

	3000 Planos y oferta de titulaciones 8000 Bolígrafos 8000 Post-it 1000 Cintas de móvil 4000 Carpetas con titulaciones
--	---

## Puntos de Información al Estudiante

### Plataforma de Gestión de los Puntos de Información al Estudiante (GestPIE)

El Vicerrectorado de Estudiantes, a través del Secretariado de Información y Participación Estudiantil, convoca para los estudiantes de la Universidad convoca 44 becas de Información y Participación. Las becas se reparten posteriormente según criterios de méritos, capacidad y necesidades por centro.

Los becarios/as, para el desarrollo de su labor, tienen un horario de atención al público que se puede consultar a través de la página web del Vicerrectorado de Estudiantes (<http://ve.ugr.es>) y que se actualiza cada semana. Además, mensualmente, los becarios envían informes con el número de consultas del mes para un posterior análisis de las necesidades de información.

Hasta ahora la vía de actualización de horarios y de paso de informes había sido vía correo electrónico, vía que requiere un largo proceso de tratamiento de la información para poder mantener actualizados tanto los horarios como los informes. Por ello, hemos desarrollado una plataforma WEB para crear un entorno colaborativo en el que cada becario pueda actualizar la información referente a su labor (horarios, informes, etc.), de modo que la plataforma puede realizar un control automatizado de todo el proceso del tratamiento de información.

La funcionalidad que se desea de la plataforma es:

- Sistema de control de usuarios.
- Sistema de gestión de horarios:
  - Posibilidad de insertar y modificar los horarios semanales.
  - Mantener un control de cómo un becario se reparte su horario, indicándole si este presenta alguna irregularidad.
  - Generar el contenido necesario para publicar los horarios en la WEB del Vicerrectorado de Estudiantes usando formatos estándar (PDF).
- Sistema de gestión de informes:
  - Posibilidad de crear y editar informes cuantitativos con las consultas de cada mes.
  - Análisis estadístico de los informes cuantitativos enviados.
  - Posibilidad de crear y editar informes cualitativos para poder conocer el estado del becario en su entorno de trabajo.
- Sistema de gestión de asistencia:
  - Posibilidad de certificar que un becario/a cumple su horario.

**Esfuerzo en infraestructuras:** En lo referente a los Puntos de Información al Estudiantes (PIE), el Secretariado de Información y Participación Estudiantil, se han renovado infraestructuras en equipos informáticos, en concreto 5 ordenadores y 16 impresoras.

**Aumento de becas y cuantía:** Este curso académico, además, se han incrementado el número de becas de 42 a 44 y la manteniéndose la cuantía de 800 euros más una beca de comedor y otra de libros.

**Innovación formativa:** Además de las sesiones informativas rutinarias que se han celebrado al inicio y en el transcurso de la beca este curso académico llevamos a cabo las II Jornadas Formativas para Becarios/as PIE, celebradas el 6 y 7 de noviembre.

**Consultas:**

P.I.E	Consultas totales
Aulario/Facultad Derecho	721
ETSA	385
ETSIT	166
Arquitectura Técnica	79
CCS Melilla	12
CCSS	129
Trabajo Social y CC. Del Trabajo	340
Politécnico	473
CCAFD	74
BBAA	307
Ciencias	978
CC. Económicas y Empresariales	419
CC. Políticas y Sociología	163
CC. De la Educación	654
Comunicación y Documentación	496
Farmacia	342
Filosofía y Letras	1138
Humanidades de Ceuta	29
Humanidades de Melilla	34
Medicina	315
Psicología	874
Traducción e Interpretación	171
	8299

**Consultas totales al P.I.E - 1/10/09 al 31/05/10**

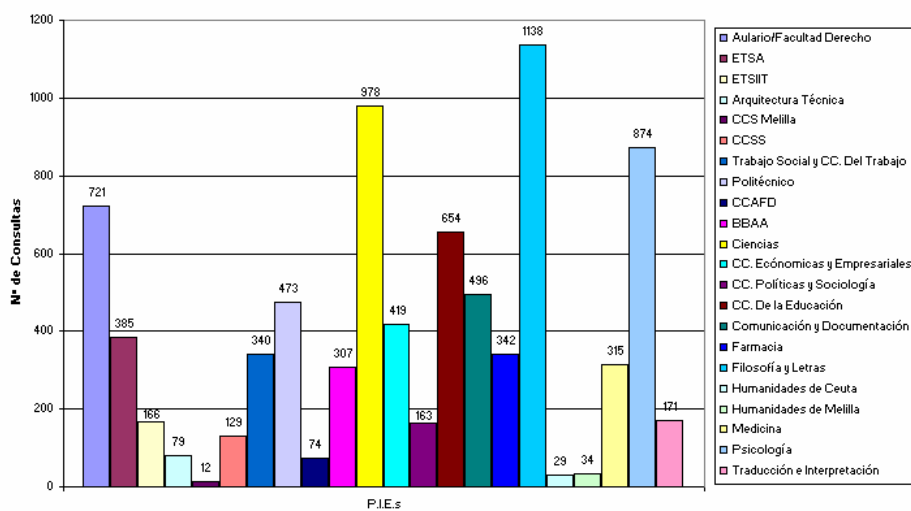

**Media de Consultas al Mes - 1/10/09 al 31/05/10**

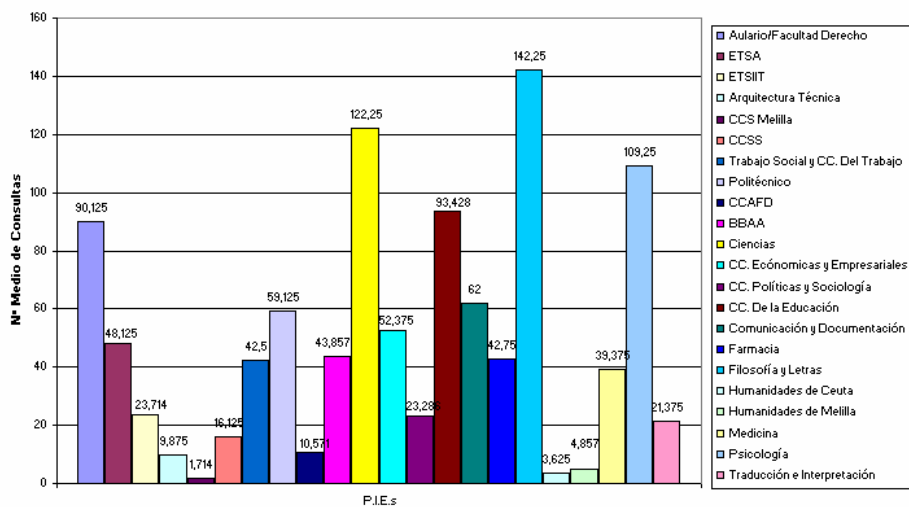

## Publicaciones:

- La vida PIE una vida mejor, 42 becas te esperan  
Esta publicación se hizo en el marco de la difusión de la convocatoria de becas de “Apoyo a la Información y Participación Estudiantil 08/09”; 100 unidades.
- Punto de Información al Estudiante-Busca tu PIE  
Esta tirada de cartelería se ha llevado a la práctica para difundir la existencia y funciones de los Puntos de Información al Estudiante en los centros de la UGR, 100 unidades.
- Jornadas de Recepción
  - 500 Carteles Jornadas
  - 100 Carteles Concierto
  - 5000 Hojas programa jornadas
- Línea de Atención al Estudiante
  - Carteles 5000
  - Flyers 5000
  - Tarjetas 5000
- Carpetas con oferta de titulaciones: 4000 unidades
- Planos con instalaciones, oferta de titulaciones y notas de corte: 6000 unidades
- Cartelería Fiesta – Concierto Universitario corpus 2010: 500 unidades

Página web: <http://ve.ugr.es>

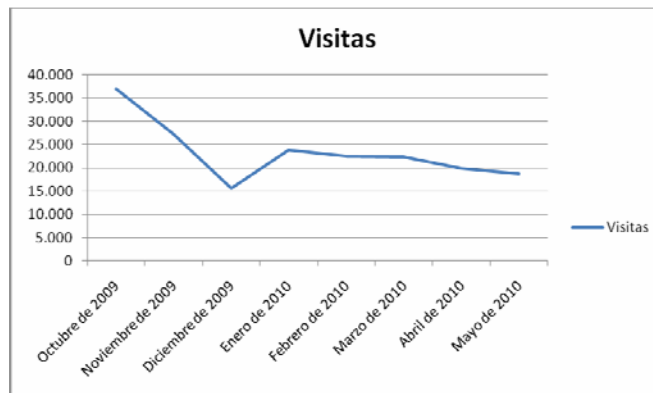



Desde el inicio del curso hasta el mes de Mayo el número medio de visitas al mes ronda las 23400, semanalmente alrededor de 6000. Estos datos reflejan la gran afluencia de visitas que tiene la web dado que es una gran fuente de información útil para los estudiantes, lo cual requiere que la web esté actualizada debidamente y que además permita mostrar la información lo más directamente posible. Esto se ha conseguido con la creación de banners y páginas específicas que resuman la información de forma que el usuario pueda valorar si le es útil y en su caso poder ampliarla.

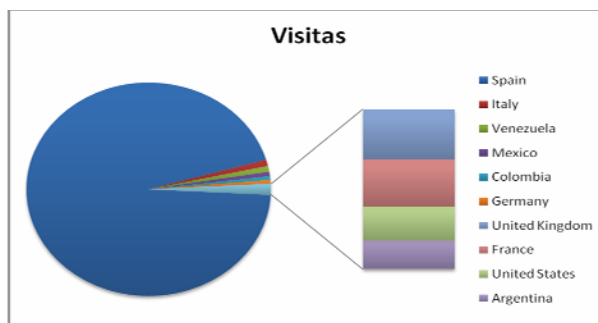

Entre los países desde los que se realizan un mayor número de visitas, salvando España, se encuentran Italia, Venezuela, Méjico, Colombia, Alemania, etc. Esto es debido a que la Universidad de Granada tiene gran reconocimiento a nivel internacional y es un destino preferido. Sería interesante poder traducir la mayor parte del contenido en inglés para hacer más “amigables” las visitas a usuarios de habla no española.

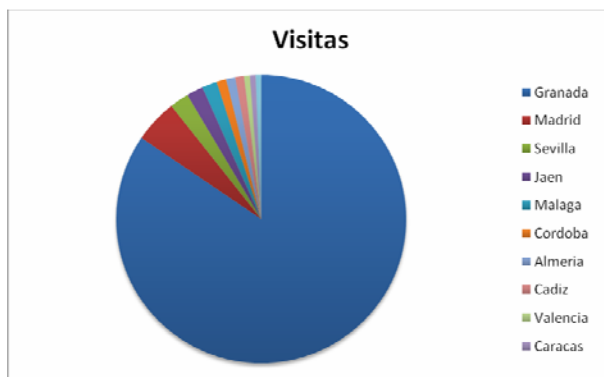

Como se podía ver y era de esperar, la mayor parte de las visitas se realizan desde España y en este gráfico podemos ver concretamente desde donde. Salvando Granada que es lo que parece más razonable, vemos que la afluencia de visitas viene desde el resto de provincias andaluzas, Madrid, Valencia y Caracas. Es interesante que, en ranking de visitas, la siguiente ciudad sea Madrid, esto puede ser debido a la presencia que la Universidad de Granada tuvo este año en AULA (Salón Internacional del Estudiante y la Oferta Educativa).

Entre las páginas más visitadas se cuentan la página principal, el apartado de becas y el tablón de noticias. A continuación se muestran las páginas junto con el número de visitas:

Título de la página	Páginas vistas
Inicio	113113
Servicio de Becas	53747
Noticias	50083
Becas Ministerio	37128
Becas del Plan Propio de la Universidad de Granada	32429
SICUE-Séneca	29253
Servicio de Asistencia Estudiantil (SAE)	18885
Servicio de Alumnos	18856
Buscador	12372
Becas en convocatoria abierta	11210
Centro Cultural Casa de Pomras/Casa del Estudiante	10278
Centro de Promoción de Empleo y Prácticas	9744
Tu información	9247
Carnet Universitario	7091
Convocatoria Actual	6933
CREDIBUS Universitario	5724
Presentación	5183
Notas de Corte	4935
Guía del Estudiante	4919
Ofertas para Estudiantes	4156
Secretariado de Movilidad Nacional	4048
Secretariado de Asociacionismo y Actividades Estudiantiles	3993
Carnet Universitario y Bono-Bus Universitario	3970
Futuros Estudiantes de la UGR	3790
Página no encontrada	3525
Perfiles	3482
Módulos Enero-Marzo	3456
Oficina de Gestión de Alojamientos	3201
Secretariado de Información y Participación Estudiantil	2786
Módulos Octubre-Diciembre	2767
Vicerrectorado de Estudiantes	2754
Puntos de Información al Estudiante	2624
Asociaciones	2593
Módulos Abril-Junio	2301
Delegación de Estudiantes	2182
Preinscripción	2160
Notas Corte Curso 09/10	2134
Preguntas frecuentes sobre el Servicio de Becas de la Universidad de Granada	2090

**Nuevo apartado web:** Adaptación de contenido web <http://ve.ugr.es> a las necesidades del estudiante extranjero

La web del Vicerrectorado de Estudiante no debe conformarse con ser una de las más visitadas de entre las webs de entidades académicas, por ello este curso hemos avanzado en la accesibilidad a la información para el estudiante extranjero. El objetivo es mejorar el acceso de estos estudiantes a los servicios que este Vicerrectorado tiene a su disposición, así como otros servicios de la UGR y del entorno a la institución.

Lo materializaremos con el siguiente programa informático de Información:

- Adaptación del contenido web <http://ve.ugr.es> a las necesidades del estudiante extranjero, en español, inglés y francés.
- Servicio de contactas de otros servicios de la UGR, órganos representativos, instituciones públicas, asociaciones, etc.

### Encuentro de los Servicios de Información y Orientación Universitarios, Granada 6 y 7 de mayo

Hemos asistido al encuentro de la Universidad de Murcia en Noviembre de 2009, y hemos organizado, en colaboración con Secretaria General, el encuentro de Mayo. El mismo tuvo lugar en la E.T. s. de Caminos, Canales y Puertos los días 6 y 7 de Mayo, y contamos con más de 90 participantes.

### Participación Estudiantil

- Campañas informativas de los procesos electorales  
Durante los procesos electorales a Juntas de Centro, Consejos de Departamento, Claustro se han puesto en marcha “e-campañas informativas” a través de la web y de los correos de “infoalumnos”. Además, se ha informado de los procesos en los Puntos de Información al Estudiante, en la Ventanilla de Información y en la Línea de Atención al Estudiante.
- Reuniones informativas:  
Desde el Secretariado hemos celebrado dos sesiones informativas con claustrales y con la Delegación General de Estudiantes además de servir para resolver dudas y reclamaciones.

## Asociacionismo

---

### Área de Asociacionismo

Situación actual asociaciones curso 2.009/2010

Asociaciones Totales Registradas	Asociaciones actualizadas y activas	Asociaciones creadas en este curso
76	76	11

Con el fin de mantener un registro totalmente actualizado, las asociaciones que se encuentran registradas, pero no han desarrollado actividad conocida en un plazo de dos cursos académicos y/o no han concurrido a las convocatorias de ayudas publicadas por este Secretariado en dicho periodo de tiempo, han sido calificadas como inactivas y no forman parte del registro de asociaciones.