

EJE DIRECTOR XI. ESPACIOS Y SERVICIOS PARA LAS PERSONAS Y EL TRABAJO

ANEXO XI.1.1. PRINCIPALES ACTUACIONES EN INFRAESTRUCTURAS Y CAMPUS

ANEXO FOTOGRÁFICO

A continuación, se relacionan las **principales actuaciones** que se han llevado a cabo durante el año 2020. Para facilitar su lectura y seguimiento se presentan nuevamente ordenadas por campus universitarios:

Campus de Aynadamar

FACULTAD DE BELLAS ARTES

- Instalación de ventilación en zona de talleres de pintura (Sede Restauración)



- Instalación y renovación de la nueva acometida hidráulica para la zona de escultura



Campus de Cartuja

FACULTAD DE FILOSOFÍA Y LETRAS

- Sustitución del sistema de climatización y ventilación del aula magna



FACULTAD DE CIENCIAS DE LA EDUCACIÓN

- Instalación de puertas cortafuego para mejora de la sectorización del edificio frente a incendios



COLEGIO MÁXIMO

- Mejora ventilación mediante compuertas motorizadas del aula prefabricada y sustitución de la cubierta de policarbonato.



- Instalación de placa conmemorativa de la rehabilitación de la cubierta, junto a la Sala Neomudéjar.



FACULTAD DE FARMACIA

- Instalación de climatización y ventilación en Dpto. de Farmacia Asistencial.



- Adecuación de espacio para oficina de Farmacia y Nutrición.



FACULTAD DE PSICOLOGÍA

- Adecuación de zona de Secretaría para mejora de la accesibilidad



FACULTAD DE CIENCIAS DEL DEPORTE

- Adecuación de espacios en pabellón Toño Santos para instalación de Cámara Normobárica



CENTRO DE ACTIVIDADES DEPORTIVAS

- Reparación de solería para eliminación de filtraciones al pabellón deportivo.



Campus Centro

ANTIGUA FACULTAD DE ENFERMERÍA (AVDA. DE MADRID)

- Reparación e impermeabilización completa de la cubierta del edificio.



- Adecuación de espacios en planta baja para laboratorio IFMIF-DONES.



- Mejora de la seguridad del edificio mediante sustitución de puerta de entrada principal y control de accesos.

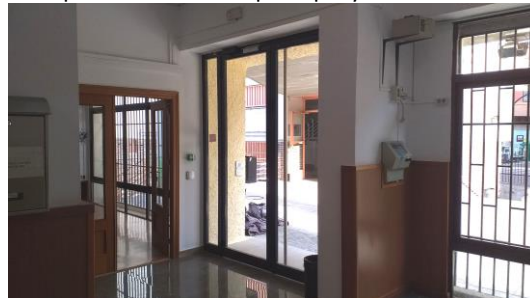
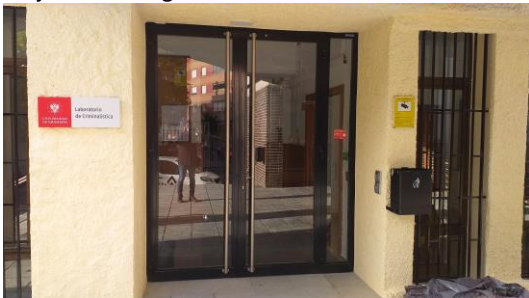

- Sustitución de caldera



- Instalación de placas identificativas para laboratorio IFMIF-DONES



- Instalación de ventilación en dependencias del Centro Mediterráneo



CENTRO DE DOCUMENTACIÓN CIENTÍFICA

- Instalación de climatización y ventilación para regulación de humedad y temperatura en zona del Archivo Universitario.



COLEGIO MAYOR ISABEL LA CATÓLICA

- Cambio de ubicación del depósito de agua caliente sanitaria



CARMEN DE LA VICTORIA

- Reforma de habitaciones 19 y 20



- Proyecto para reforma del módulo de habitaciones del pabellón exterior





Fotomontaje del proyecto de la arquitecta Cristina Garzón

CASA DE PORRAS

- Rehabilitación de las cubiertas del edificio



ESCUELA INTERNACIONAL DE POSGRADO

- Instalación de estores en ventanas del aulaio.



- Acondicionamiento acústico de aulas



- Remodelación aulas F1 y F2



ESPACIO V CENTENARIO

- Reutilización de mobiliario para sala de rastreadores y armarios metálicos para Vicerrectorado de Estudiantes



- Asfaltado zona exterior para aparcamiento e instalación de barrera de control de paso

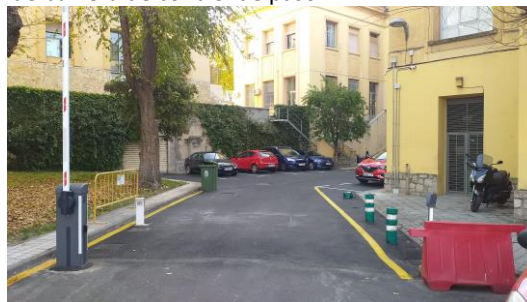

- Mejora de accesibilidad para entrada al edificio mediante rampa lateral



- Reforma de conserjerías para mejora de la atención al público y la accesibilidad



- Adecuación de espacio para archivo de la Biblioteca General

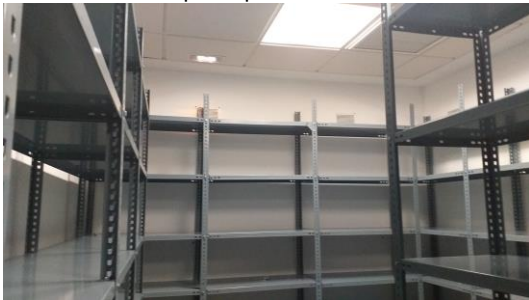

- Reparación cubierta del módulo de Emprendimiento

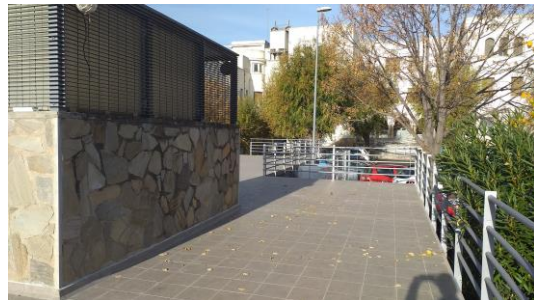

- Reparación pavimento en zona de patio inglés



CASA DEL ALMIRANTE

- Dotación de equipamiento para talleres y aulas

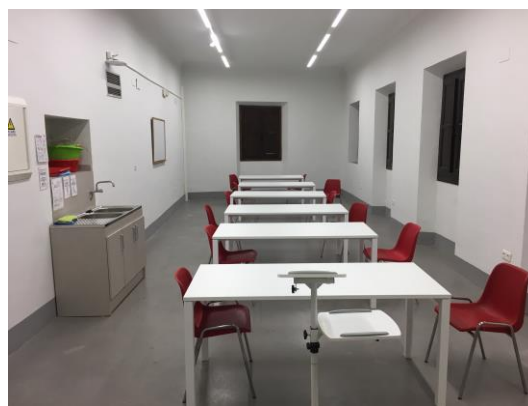

CEAMA-IISTA

- Remodelación de espacio para laboratorio LIDAR

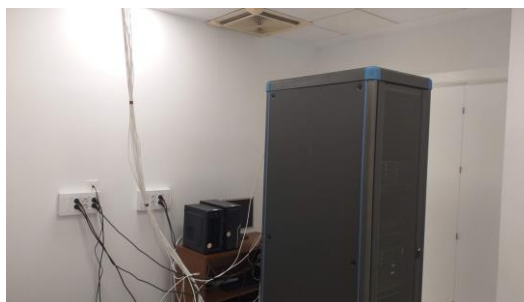
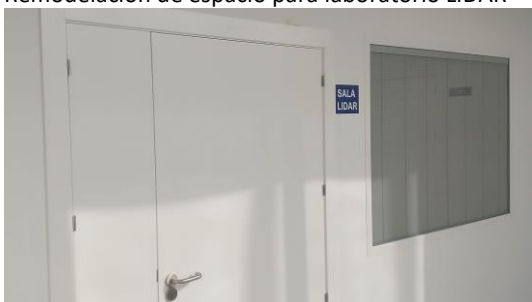

CORRALA DE SANTIAGO

- Remodelación de la habitación de invitados



FACULTAD DE DERECHO

- Instalación de rampa para acceso a la conserjería



- Remodelación de conserjería



- Sustitución de solería y techo en Dpto. de Derecho Mercantil

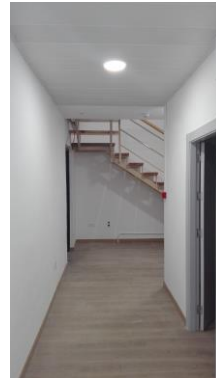

- Tratamiento acústico de la enfriadora



- Sustitución de carpinterías exteriores Calle Duquesa



EDIFICIO SANTA LUCÍA

- Adecuación y mejora de espacios en la sección de Presupuesto

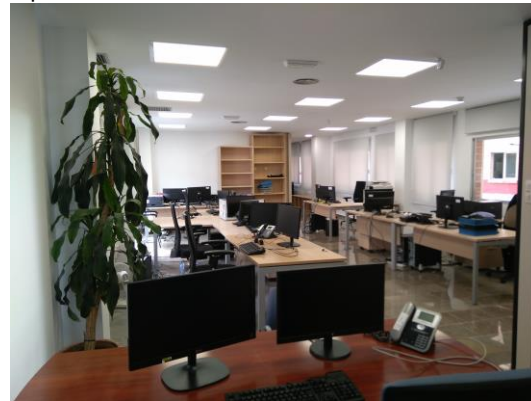
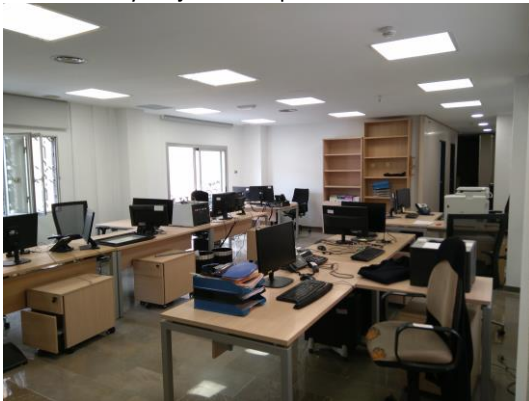

- Sustitución de impermeabilización en cubierta interior del edificio



CENTRO DE TRANSFERENCIA TECNOLÓGICA

- Placa identificativa laboratorio IFMIF-DONES en planta 4ª



Campus de Ceuta

- Instalación de equipamiento para la cafetería del Edificio Anexo.

Campus Fuentenueva

FACULTAD DE CIENCIAS

- Sustitución de carpinterías exteriores de los módulos de Químicas y Matemáticas



- Sustitución de ascensor para su adecuación a normativa actual



- Remodelación de sótano para laboratorio de Química Orgánica



- Reforma de aseos para adecuarlos a normativa de accesibilidad en zona de Geología



- Instalación de ventilación en Ingeniería Química



- Sustitución de climatización en aula magna



- Mejora de climatización en Dpto. de Microbiología



ETSI DE CAMINOS, CANALES Y PUERTOS

- Reparación de alicatados en módulos de escalera

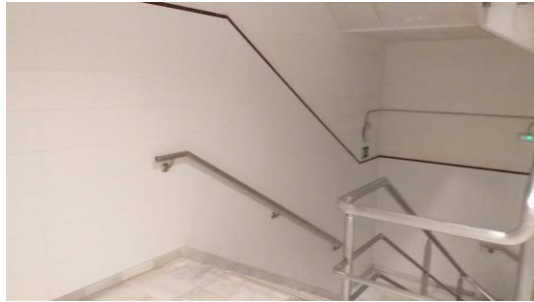

- Mejora climatización aula de dibujo



- Mejora climatización aulas 203 y 204



ETSI DE EDIFICACIÓN

- Mejora del sistema de climatización



CENTRO DE ACTIVIDADES DEPORTIVAS

- Sustitución de lucernarios y colectores en pabellón 1

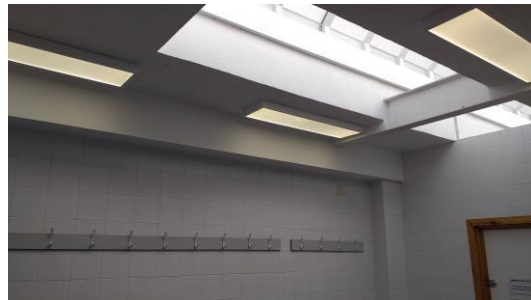

Campus de la Salud

CENTRO DE INVESTIGACIÓN BIOMÉDICA

- Adecuación de laboratorio para investigación peces cebra



- Instalación de nuevo aparcabicicletas



EDIFICIO DE SERVICIOS GENERALES

- Adecuación de zona en semisótano para laboratorio MOTION-LAB del IMUDS



- Reparación de carpa en zona deportiva del IMUDS



FACULTAD DE CIENCIAS DE LA SALUD

- Sustitución de pavimento en aseos

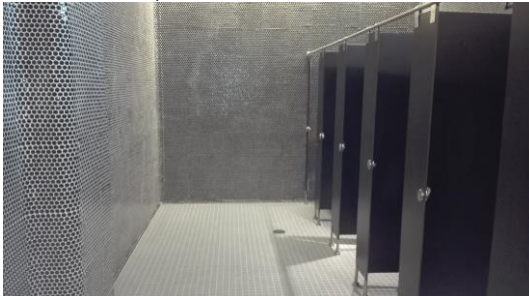

OTROS EMPLAZAMIENTOS

- Reparación y adecuamiento de cabañas del Campus Náutico (Pantano Cubillas)



- Dotación de taquillas para almacenamiento en el Almacén de Ogijares

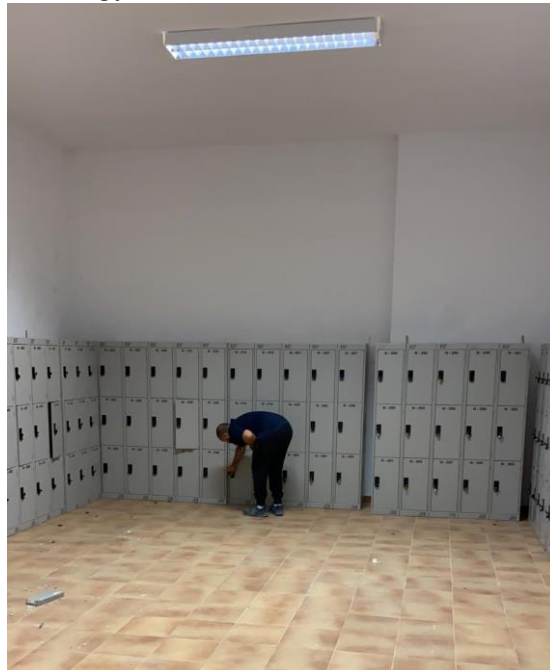

IMPLANTACIÓN DEL SISTEMA DE CONTROL DISTRIBUIDO EN INSTALACIONES DE VARIOS CENTROS

- Integración de climatizadoras del edificio de Biológicas (Facultad de Ciencias)

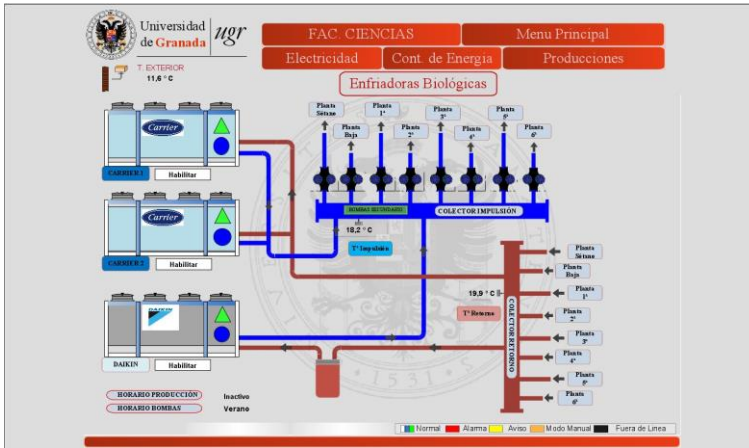

- Integración de sala de calderas del Edificio Mecenas

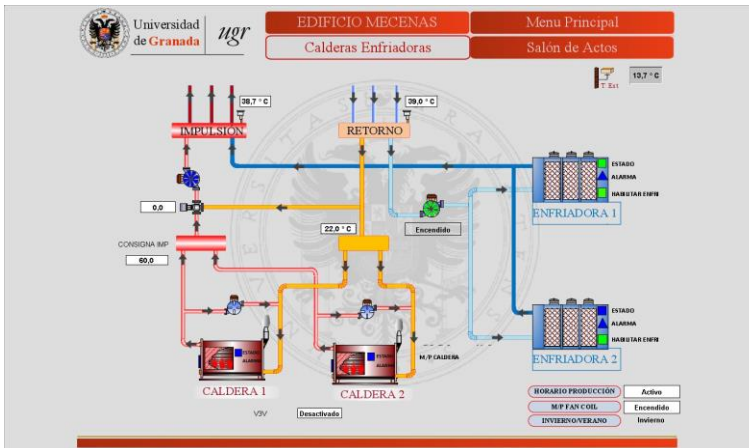

- Integración del sistema de climatización del Hospital Real

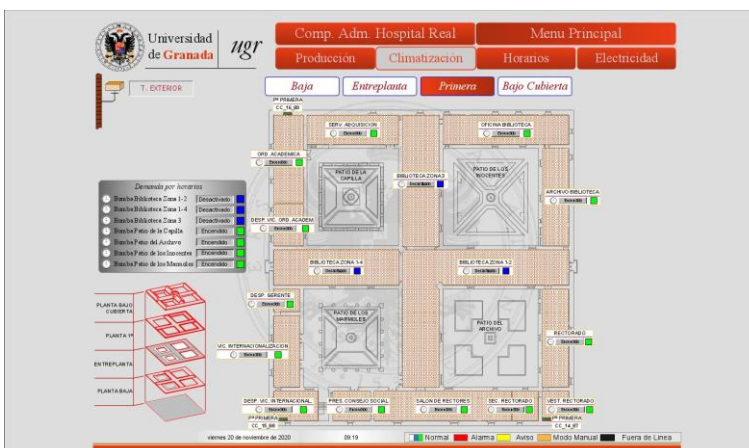

- Integración de la sala de calderas del CIBM

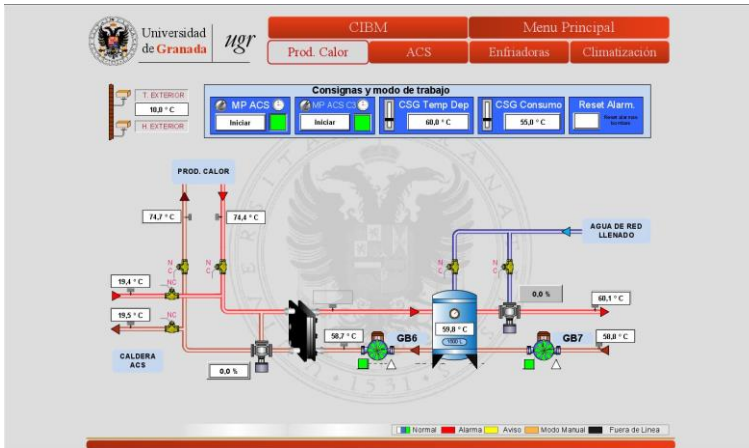

- Integración del sistema de climatización del Archivo Universitario, en el Centro de Documentación Científica

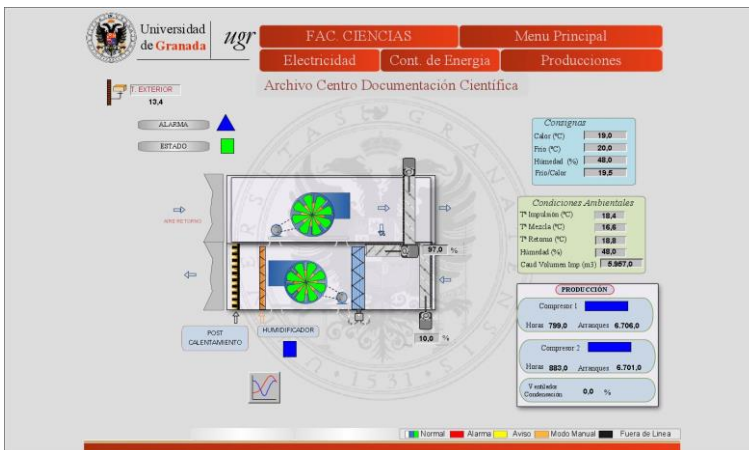

- Integración de sala de calderas del Carmen de la Victoria

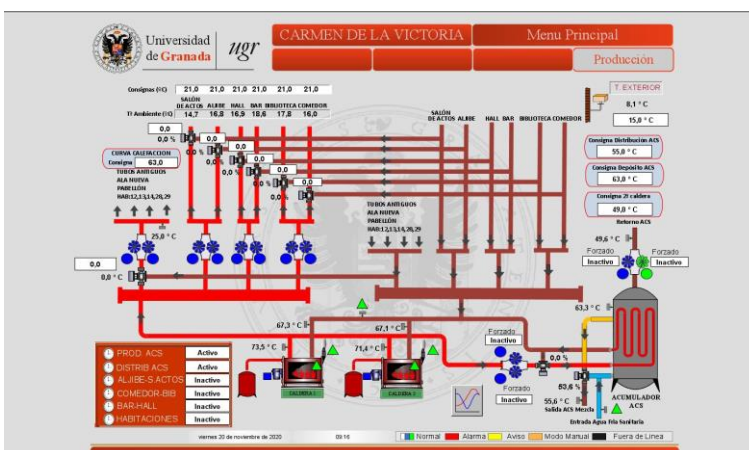

▪ PROPUESTA DE ACTUACIONES PARA 2021

OBRAS

- Inicio de la obra de “Ampliación de la Facultad de Bellas Artes mediante el módulo de Escultura”
- Inicio de la obra de “Adecuación zona de planta baja en el Espacio V Centenario para el Servicio de Becas y Servicio de Atención al Estudiante”.
- Inicio de la obra de “Adecuación zona de planta alta en el Espacio V Centenario para el Centro de Promoción de Empleo y Prácticas (CEPEP)”.
- Inicio de la obra de “Reforma de instalaciones generales del Espacio V Centenario”
- Inicio de la obra de “Reforma del sistema de climatización del edificio Mecenas”.
- Inicio de la obra de “Sustitución de calderas y adecuación a normativa en Fac. de Filosofía y Letras”
- Inicio de la obra de “Unificación del sistema de producción y adecuación a normativa de sala de caldera en Fac. de CC. del Deporte”
- Inicio de la obra de “Sustitución de calderas y adecuación a normativa en Fac. de CC. Económicas y Empresariales”
- Inicio de la obra de “Recuperación y puesta en valor de la zona del Albercón” en el Campus de Cartuja.
- Inicio de la obra de “Intervención en vestíbulo de la Sala de Rectores del Hospital Real”.
- Inicio de la obra de “Restauración del Patio de la Capilla del Hospital Real”.
- Inicio de la obra de “Construcción del nuevo Pabellón Deportivo en el Campus de Melilla”
- Inicio de la obra de “2ª fase legalización de la antigua Biosanitaria (planta -1 aulas y zona de administración del Archivo Universitario)”.
- Terminación de la obra de “Adecuación del módulo de Musicología para ampliación de la biblioteca de Filosofía y Letras”
- Terminación de la obra de “Reparación de cubierta de Casa de Porras”.

EQUIPAMIENTO

- Licitación del equipamiento necesario para el CEPEP y el Servicio de BECAS-SAE en el Espacio V Centenario.
- Suministro de equipamiento para el nuevo local para el Grado en Fisioterapia. Campus de Melilla
- Suministro de equipamiento para la biblioteca en el Campus de Melilla.

EFICIENCIA ENERGÉTICA

- Continuación con la política de eficiencia energética mediante instalaciones de control distribuido, autoconsumo y cambio de calderas con cambio de combustible en varios edificios.

