

## COMUNIDAD UNIVERSITARIA. ESTUDIANTES

### ANEXO 3.2.3. INFORMACIÓN Y PARTICIPACIÓN ESTUDIANTIL

#### Jornadas de Recepción de Estudiantes

Con la llegada del curso 2014-2015, se celebraron los días 15 y 16 de octubre, en los Paseillos Universitarios, las “Jornadas de Recepción de Estudiantes” para dar la bienvenida a los estudiantes de este curso académico.

En esta edición pasaron por los Paseillos miles de personas, se instaló una carpa en la que se contó con la presencia de 72 entidades participantes. Adicionalmente se instaló una carpa especial, en ella el Vicerrectorado de Relaciones Internacionales y Cooperación al Desarrollo diseñó la “III International Week”. Entre los participantes figuran:

- **Vicerrectorados**
  - Vicerrectorado de Extensión Universitaria y Deporte.
  - Vicerrectorado del Parque Tecnológico de Ciencias de la Salud.
  - Vicerrectorado de Enseñanzas de Grado y Posgrado.
  - Campus de Excelencia Internacional UGR, CEI BIOTIC
  - Delegación General de Estudiantes
  - Delegación de Calidad Ambiental y Bienestar
  - Biblioteca Universitaria
  
- **Servicios**
  - Secretariado de Información y Participación Estudiantil. Vicerrectorado de Estudiantes
  - Servicio de Asistencia Estudiantil. Vicerrectorado de Estudiantes
  - Servicio de Becas. Vicerrectorado de Estudiantes
  - Centro Cultural Casa de Porras y Casa del Estudiante. Vicerrectorado de Estudiantes
  - Secretariado de Asociacionismo. Vicerrectorado de Estudiantes
  - Centro de Promoción de Empleo y Prácticas. Vicerrectorado de Estudiantes
  - Gabinete Psicopedagógico. Vicerrectorado de Estudiantes
  - Centro Juvenil de Orientación para la Salud. Vicerrectorado de Estudiantes
  - Delegación de Transferencia, Innovación y Empresa. Fundación General UGR
  - Empresa
  - Delegación del Rector para las TIC CEVUG OSL CSIRC
  - Coordinación de Colegios Mayores y Residencias Universitarias
  - Centro de Documentación Europea
  
- **Facultades y Escuelas**
  - E.T.S. de Ingeniería de Edificación
  - E.T.S. de Ingeniería de Caminos, Canales y Puertos
  - Facultad de Bellas Artes
  - Facultad de Ciencias
  - Facultad de Ciencias del Deporte
  - Facultad de Ciencias de la Educación
  - Facultad de Ciencias Políticas y Sociología
  - Facultad de Ciencias de la Salud
  - Facultad de Ciencias Sociales de Melilla
  - Facultad de Comunicación y Documentación
  - Facultad de Derecho
  - Facultad de Farmacia
  - Facultad de Filosofía y Letras
  - Facultad de Medicina
  - Facultad de Psicología
  - Facultad de Trabajo Social
  - Centro de Magisterio La Inmaculada

**▪ Instituciones Públicas**

- Delegación Territorial de Economía, Innovación, Ciencia y Empleo de Granada.
- Junta de Andalucía
- Instituto Andaluz de la Juventud. Junta de Andalucía
- Dirección General de Ciudadanía, Participación y Voluntariado. Junta de Andalucía
- Concejalía de Juventud. Ayuntamiento de Granada
- Consorcio Parque de las Ciencias de Granada
- Distrito Sanitario de Granada – Metropolitano

**▪ Asociaciones**

- Agrupación Centro de Cultura (AC/DC)
- AIESEC Granada
- Amnistía Internacional. Grupo Universitario de Granada
- Asociación de Alumnos Mayores. Unigrama.
- Asociación Avanza
- Asociación Electricial
- Círculo Mágico Granadino – SEI Granada
- Cruz Roja Española
- DEA y ASEJA. Arquitectura
- Erasmus Student Network. ESN
- Fundación Ahoringa Vuelcapeta
- Fundación Albihar
- Fundación Medina
- Grupos Bíblicos Universitarios
- Junior Empresas. FJESUR
- Libre Asociación Universitaria de Estudiantes de Grado. LAUDEG
- Motivawork
- ONG Solidarios para el Desarrollo
- ONG Acción en Red
- Pastoral Universitaria de Granada
- PSYCOM UP
- Subiendo al Sur
- Tuna de Aparejadores de Granada
- Tuna de Ciencias de Granada
- Tuna del Distrito Universitario de Granada

**▪ Empresas**

- Aula Magna. Periódico Universitario
- Centro de Formación Grupo 2000
- Copicloud
- Inglés Divertido
- Language4You

Durante las Jornadas de Recepción 2014-2015, en la carpa especial del Vicerrectorado de Relaciones Internacionales y Cooperación al Desarrollo, se informó de los distintos programas de movilidad internacional, becas, ayudas y proyectos europeos, etc. Además cada país con el que la UGR posee intercambio de estudiantes, dentro del programa Erasmus o a través del Programa Propio, tuvo un espacio para informar sobre sus universidades y la oferta académica. Estos espacios estuvieron atendidos por estudiantes internacionales que actualmente están estudiando en la UGR y por estudiantes de la UGR que han disfrutado de alguna movilidad internacional.

Además, el programa de las Jornadas de Recepción de Estudiantes se completó con:

- II Gymkhana Universidad de Granada en la que participaron muchos estudiantes, con el objetivo de conocer la institución y conseguir premios de actividades universitarias.
- Exposición en vivo de actividades y talleres impartidos en el Centro Cultural Universitario Casa de Porrás-Casa del Estudiante.

### Centro de Información Estudiantil

En este año 2014, se ha consolidado el Centro de Información Estudiantil como centro de referencia de la información estudiantil. Un centro a pie de calle, en el corazón de Granada. Situado en el campus centro, en el Edificio de Comedores Universitarios de Fuentenueva, conectado con las principales líneas de bus con recorrido universitario, es una apuesta clara por visibilizar la importancia de la información a los estudiantes de la Universidad de Granada. Este año ha alcanzado más de 8.000 consultas.

Motivo de la consulta	NUMERO DE CONSULTAS
BECAS	3265
ASISTENCIA ESTUDIANTIL	1080
POSTGRADO	375
CURSO/DEPORTES	142
EMPLEO Y PRÁCTICAS	340
ACCESO UNIVERSIDAD	1395
FACULTADES	573
LOCALIZACIÓN INSTITUCIONAL	996

### Centro de Información Estudiantil Ventanilla de Información

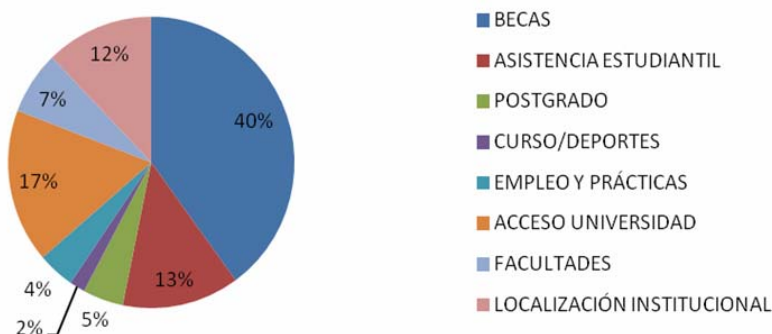

### Línea de Atención al Estudiante – 900 900 134

Tras cuatro años activa, la Universidad de Granada sigue apostando por la información facilitando el acceso a la misma con una llamada gratuita desde cualquier operador superando múltiples barreras, especialmente la intercampus.

### Línea de Atención al Estudiante

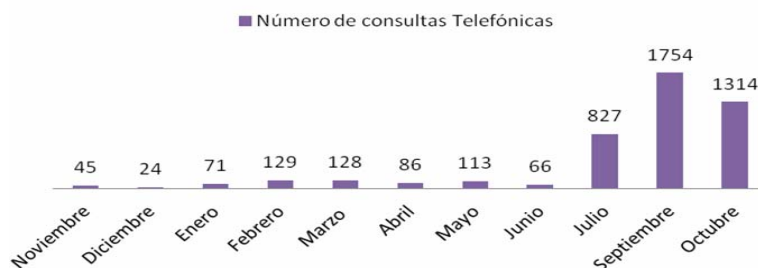

### Puntos de Información al Estudiante

Los Puntos de Información al Estudiante son el lugar de encuentro entre los estudiantes y el Vicerrectorado de Estudiantes en cada Facultad o Escuela, donde los estudiantes pueden informarse de primera mano de la actividad de la UGR y participar en la misma.

Este año los Puntos de Información al Estudiante suman casi 3.000 consultas, entre los meses de enero y septiembre, dado que los datos del periodo octubre-diciembre aún no han podido contabilizarse.

Centro	Número de Consultas por Centro
Facultad de Humanidades (Melilla)	33
Facultad de Enfermería (Melilla)	19
Facultad de Ciencias Sociales (Melilla)	9
Facultades de Enfermería y Humanidades (Ceuta)	90
Facultad de Traducción e Interpretación	125
Facultad de Psicología	84
Facultad de Medicina	152
Facultad de Filosofía y Letras	379
Facultad de Farmacia	60
Aulario de Derecho	58
Facultad de Comunicación y Documentación	313
Facultad de Ciencias del Trabajo y Trabajo Social	330
Facultad de Ciencias del Deporte	38
Facultad de Ciencias de la Salud	17
Facultad de Ciencias de la Educación	99
Facultad de Ciencias Políticas y Sociología	218
Facultad de Ciencias Económicas y Empresariales	128
Facultad de Ciencias	237
Facultad de Bellas Artes	46
Edificio Politécnico	218
ETS Ingeniería Informática y Teleco.	87
ETS Arquitectura	25
ETS Ingeniería de la Edificación	98

Número de Consultas por Centro

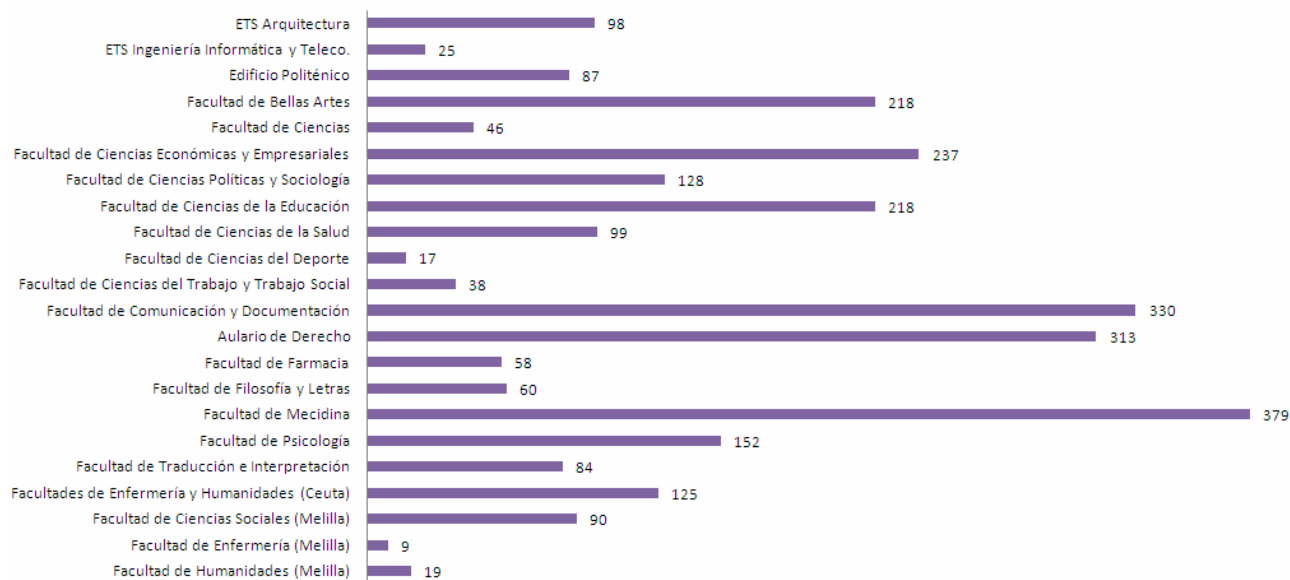

Centro	Media de consultas por Mes
Facultad de Humanidades (Melilla)	3,00
Facultad de Enfermería (Melilla)	1,73
Facultad de Ciencias Sociales (Melilla)	0,82
Facultades de Enfermería y Humanidades (Ceuta)	8,18
Facultad de Traducción e Interpretación	11,36
Facultad de Psicología	7,64
Facultad de Medicina	13,82
Facultad de Filosofía y Letras	34,45
Facultad de Farmacia	5,45

Aulario de Derecho	5,27
Facultad de Comunicación y Documentación	28,45
Facultad de Ciencias del Trabajo y Trabajo Social	30,00
Facultad de Ciencias del Deporte	3,45
Facultad de Ciencias de la Salud	1,55
Facultad de Ciencias de la Educación	9,00
Facultad de Ciencias Políticas y Sociología	19,82
Facultad de Ciencias Económicas y Empresariales	11,64
Facultad de Ciencias	21,55
Facultad de Bellas Artes	4,18
Edificio Politécnico	19,82
ETS Ingeniería Informática y Teleco.	7,91
ETS Arquitectura	2,27
ETS Ingeniería de la Edificación	8,91

### Media de consultas por Mes

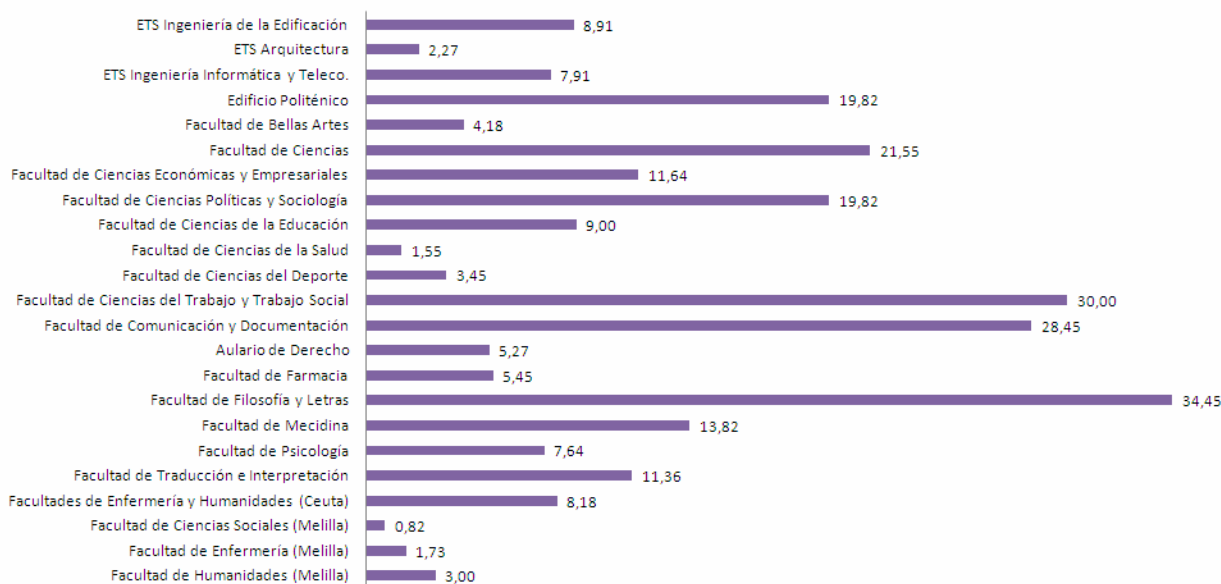

### Guía del Futuro Estudiante de la UGR

En el año 2014 se editó la “Guía del Futuro Estudiante de la UGR 2014-2015”, que se ha difundido de forma electrónica a través de la página web del Vicerrectorado de Estudiantes y de correos electrónicos. Además se ha habilitado un banner en la web con el que adquirir más información para el futuro/a estudiante.

El objetivo perseguido era el de crear una guía de referencia para los futuros estudiantes de la UGR, es decir, para aquellos que aún no han iniciado sus estudios superiores. Se busca que en las páginas de la guía los estudiantes puedan encontrar todo tipo de información de lo que ofrece la UGR: descripción de cada titulación, breve perfil del tipo de estudiante que estudia dicha titulación, vías de acceso y posibles salidas profesionales da cada uno de los títulos impartidos por la Universidad de Granada.

La Guía contiene:

- Carta del Rector de la Universidad de Granada
- La Universidad de Granada
- Titulaciones en la UGR
- Titulaciones de Segundo Ciclo.
- Estudios de Posgrado.
- Cómo matricularse
- ¿Qué te va ofrecer la Universidad de Granada?
  - Información
- El Vicerrectorado de Estudiantes te ofrece
  - Secretariado de Información y Participación estudiantil
  - Oficina de Gestión de Alojamientos

- Gabinete Psicopedagógico
- Centro de Promoción de Empleo y Prácticas
- Centro Cultural casa de Porras/Casa del Estudiante
- Centro Juvenil de Orientación para la Salud.
- Secretariado de Asociacionismo
- Otros Servicios de Interés
  - Biblioteca Universitaria de Granada.
  - Servicio de Informática
  - Comedores
  - Actividades Culturales
  - Deportes
  - CICODE: (Centro de Iniciativas de Cooperación al Desarrollo de la UGR)
  - Centro de Enseñanzas Virtuales de la Universidad de Granada (CEVUG)
- Programas de Movilidad
  - Programa de Movilidad Nacional: Sicue
  - Programa de Movilidad Internacional
  - Programa Propio de Movilidad para Estudiantes de la UGR
- Cursos de Verano
  - Centro Mediterráneo
  - Cursos de Verano en Ceuta
  - Universidad de Verano del Mediterráneo
- Becas y Ayudas
  - Becas externas
  - Becas de Colaboración
  - Becas del Programa Séneca
  - Becas del Programa Sócrates/Erasmus
  - Becas y Ayudas de La Universidad de Granada
  - Becas para Estudiantes con Discapacidad
  - Becas en Empresas
  - Iniciación a la Investigación
  - Otras Becas de la Universidad de Granada
  - Becas de Apoyo a la Información y Participación Estudiantil.
  - Premios a la Creación Artística para Estudiantes Universitarios
  - Intercambio con Otros Países
- Directorio
  - Órganos De Gobierno
  - Órganos de Representación
  - De Interés general
  - Facultades y Escuelas de Granada
  - Facultades y Escuelas de Granada
  - Colegios Mayores De la Universidad de Granada
  - Residencias Universitarias
  - Otras Residencias

### Guía del Estudiante 2014-2015

Como todos los años se ha editado la Guía-Agenda del Estudiante, aunque se ha modificado su contenido con la intención de sintetizar la información teniendo como referencia los enlaces webs y el directorio. Con una tirada de 15.000 ejemplares se ha distribuido en las Jornadas de Recepción de Estudiantes, además está disponible en formato electrónico para descargar en la web <http://ve.ugr.es>

El guión de la Guía es el siguiente:

- Carta del Rector
- Presentación
- **La Universidad y su entorno**
  - La Universidad de Granada
  - La ciudad de Granada
  - El gobierno de la UGR
- **La Universidad te ofrece**
  - Información
  - Servicios del Vicerrectorado de Estudiantes
  - Servicio de Becas
  - Servicio de Asistencia Estudiantil

- Centro de Promoción de Empleo y Prácticas
- Centro Cultural Casa de Porras. Casa del Estudiante
- Gabinete Psicopedagógico
- Centro Juvenil de Orientación para la Salud
- Punto Forma Jovén de la Universidad de Granada
- Información e instrucciones para la tramitación de solicitudes del Carné Universitario de estudiantes
- Información e instrucciones para la tramitación de solicitudes del Credi-Bus Universitario de estudiantes
- Otros servicios de interés
  - Biblioteca Universitaria de Granada
  - Servicio de Informática
  - Comedores
  - Actividades culturales
  - Voluntariado: CICODE (Centro de Iniciativas de Cooperación al Desarrollo de la UGR)
  - Deportes
  - Centro de Enseñanzas Virtuales de la Universidad de Granada (CEVUG)
  - Defensor Universitario
  - Inspección de Servicios
- Programas de movilidad
  - Programa SICUE
  - Programa Erasmus
- Cursos de verano
- Cuestiones académicas de interés
  - Derecho a la evaluación
  - Guía docente de la asignatura
  - Modalidades de dedicación al estudio
  - Evaluación
  - Convocatorias
  - Normas de permanencia
  - Límites y extinción de la permanencia
  - Revisión de calificaciones
- Pago de Matrícula
- Becas y ayudas
  - Becas externas
  - Becas y ayudas de la Universidad de Granada
- **Calendario académico**
  - Festividades universitarias por centros
  - Calendario oficial para el curso 13/14
  - Periodos y plazos académicos
- **Directorio**
  - Órganos de gobierno
  - Órganos de representación
  - De interés general
  - Facultades y escuelas
  - Departamentos
  - Institutos
  - Colegios mayores
  - Residencias universitarias
  - Otras direcciones de juventud
- **Agenda**

Página Web (<http://ve.ugr.es>)

La web del Vicerrectorado de Estudiantes se ha convertido en una web de referencia para la comunidad educativa y para los universitarios nacionales e internacionales. Es una web accesible y actualizada que permite una comunicación directa y fácil además de un sistema de contactas entre el usuario y los servicios del Vicerrectorado.

Mes	Visitas
Noviembre '13	26270
Diciembre '13	24153
Enero '14	36651
Febrero '14	30613
Marzo '14	35313
Abril '14	22195
Mayo '14	45898
Junio '14	30579
Julio '14	27972
Agosto '14	21660
Septiembre '14	64453
Octubre '14	46459
TOTAL	412216



Visitas curso 2014/2015: 412.216

Origen de las visitas

### Visitas por ciudad

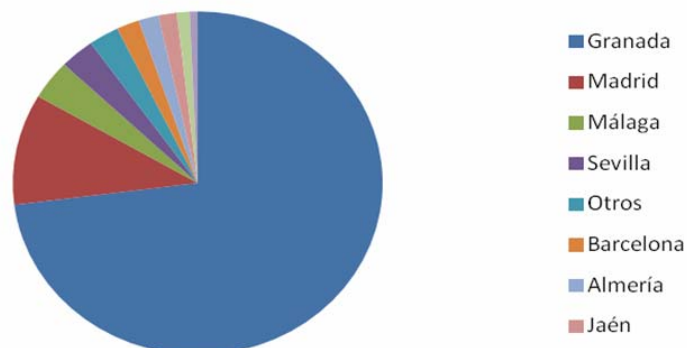



### Visitas por País

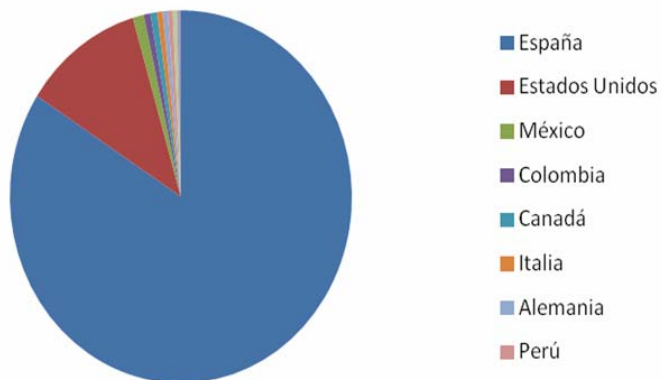

Visitas a algunas de las secciones de la web: