POLÍTICAS ECONÓMICAS Y DE INFRAESTRUCTURAS. POLÍTICAS EN INFRAESTRUCTURAS Y CAMPUS

ANEXO 6.2.1 PRINCIPALES ACTUACIONES EN INFRAESTRUCTURAS Y CAMPUS

En el presente anexo se exponen, de manera gráfica, algunas de las diferentes actuaciones que se han llevado a cabo durante el año 2017 en el área de infraestructuras. Para facilitar su lectura y seguimiento se presentan nuevamente por campus universitarios:

- Campus de Aynadamar
- Campus de Cartuja
- Campus Centro
- Campus de Ceuta
- Campus de Fuentenueva
- Campus de Melilla
- Campus de la Salud

Campus Aynadamar

- **Redacción del proyecto e inicio del expediente de contratación para licitar la obra de adecuación de planta semisótano consistente en cambiar el uso actual de aparcamiento para crear 6 laboratorios de investigación en el CITIC**

  La obtención de ayudas públicas que han sido concedidas a varios proyectos de investigación lleva asociada la dotación de un equipamiento científico que requiere de la adecuación de la planta semisótano (cuyo uso actual son aparcamientos) para ubicar en ella una serie de laboratorios en los que posteriormente se instalará dicho equipamiento.

  Dadas las características de los laboratorios de Nanoelectrónica y Grafeno, es necesario disponer de las “salas limpias clase 1000” que precisan de una temperatura y humedad controladas. En el caso del Laboratorio 5G, también es necesario minimizar la influencia de interferencias electromagnéticas provenientes del exterior, siendo necesario disponer de una sala apantallada.

  El proyecto redactado permitirá la creación de ocho espacios para laboratorios/talleres más un almacén y un amplio espacio para el laboratorio de Nanoelectrónica y Grafeno. Estos laboratorios contarán con un sistema de climatización centralizado en la cubierta del edificio conectado al sistema de control que permitirá un uso eficiente desde del punto de vista energético.

  A continuación se adjuntan dos infografías con el aspecto final que tendrán los futuros laboratorios.

Campus de Cartuja

- **Mejora de la iluminación en la entrada a la Facultad de Ciencias Económicas y Empresariales**

  Instalación por parte del equipo de mantenimiento del campus de luminarias LED en 19 farolas exteriores.

- **Actuaciones para mejora de la accesibilidad en la Facultad de Psicología**

  Continuando con las políticas de mejora de espacios para su uso por parte de personas con movilidad reducida, mejorando la accesibilidad y la inclusión, se ha adecuado un núcleo de aseo existente para convertirlo en un aseo adaptado y se ha realizado una rampa de acceso a la cafetería.

- **Actuaciones para mejora de la accesibilidad en la Facultad de Ciencias del Deporte**

  En este caso se ha realizado la instalación de una plataforma elevadora salva-escaleras en la zona del aulario que permitirá un acceso directo entre los dos niveles existentes a personas con movilidad reducida.

Campus Centro

- **Obra de restauración de las cubiertas del Palacio de las Columnas (sede de la Facultad de Traducción e Interpretación)**

El Palacio de las Columnas es un edificio de inspiración neoclásica que data del siglo XVIII. Por lo tanto, se trata de un edificio con gran interés patrimonial catalogado con el nivel A1, que es el escalón inmediato inferior a los catalogados Bien de Interés Cultural.

El principal problema que presenta son las cubiertas, que están afectadas por serias patologías derivadas del mal funcionamiento del sistema de evacuación de aguas, así como deformaciones en los elementos estructurales de las armaduras de madera que están afectando tanto a los faldones como a los falsos techos interiores.

Las actuaciones a realizar, cuyo coste supondrá una inversión de 1,5 millones de euros, son las siguientes:

- Actuación sobre las cornisas para evitar las filtraciones de agua y tratamiento de la piedra de estas cornisas .
- Retirada del material de cobertura y tablazón de las cubiertas, y sustitución por material nuevo, con recuperación de las tejas en buen estado.
- Reparación, refuerzo y tratamiento de las armaduras.
- Colocación de nueva tablazón y sistema de cobertura
- Reparación del el sistema de evacuación de aguas pluviales, bajantes, canalones y gárgolas.
- Tratamiento de elementos decorativos y ornamentales.
- Colocación de sistemas de prevención, pasillos de mantenimiento y líneas de vida.
- Reordenación de instalaciones en el bajo cubierta y creación de forjado técnico para ubicación de maquinaria de climatización.

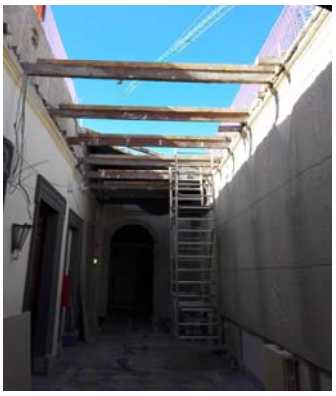

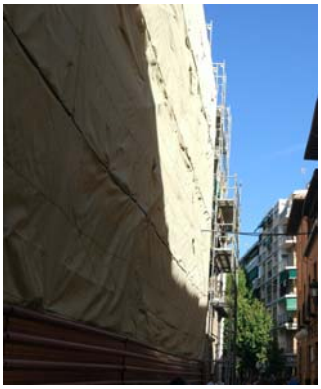

Estas obras que afectan a la planta segunda del edificio, han obligado a clausurar varias aulas teóricas, despachos y aulas de informática. Éstas últimas, tal y como se aprecia en las siguientes fotos, han sido reubicadas en la planta primera del edificio, dotándolas de las instalaciones y redes informáticas necesarias durante el mes de agosto para su entrada en funcionamiento al inicio del curso 2017-18.

- **Continuación con las obras de rehabilitación de la cubierta del edificio San Pablo, sede de la Facultad de Derecho**

  Durante el año 2017 han continuado los trabajos de rehabilitación de las cubiertas del edificio. Se prevé su finalización para el próximo mes de enero de 2018, completando así la intervención en la totalidad de las cubiertas que ha supuesto una inversión total próxima a los 3,3 millones de euros.

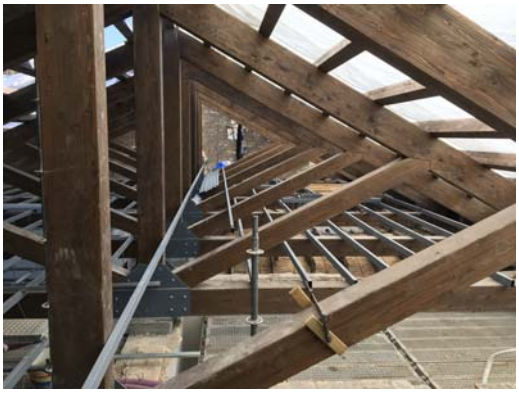

En el mes de febrero, una vez finalizados los trabajos en la cubierta sobre la zona que ocupaba la antigua biblioteca, se puso a disposición de la Facultad la **nueva zona de secretaría** y despachos anejos, tal y como se puede ver en la siguiente foto.

- **Reparación de humedades en la cubierta del aula 27 y aula "Cati" de la Facultad de Ciencias Políticas y Sociología**

- **Reparación de cubierta plana en el Aulario de Derecho**

- **Reparación de cornisas (fase II) en la fachada del jardín botánico de la Facultad de Derecho**

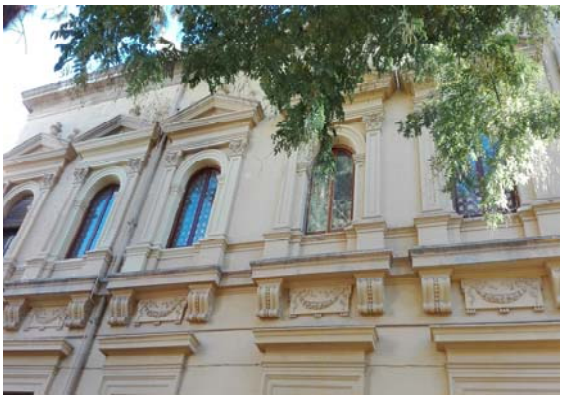
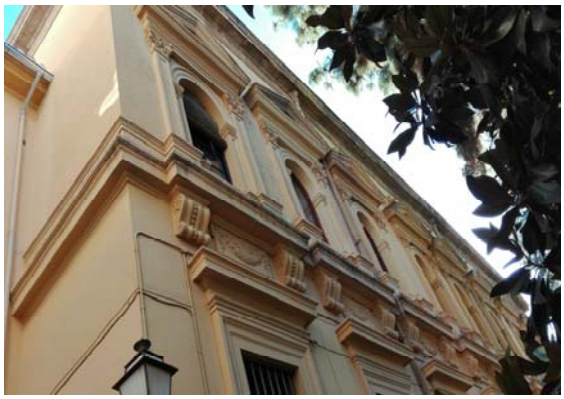

- **ESPACIO V CENTENARIO. Instalación de banderolas informativas en el exterior del edificio (en colaboración con el personal del Vicerrectorado de Extensión Universitaria).**

- **ESPACIO V CENTENARIO. Instalación de paneles expositores de madera y directorios en la entrada principal (en colaboración con el personal del Vicerrectorado de Extensión Universitaria).**

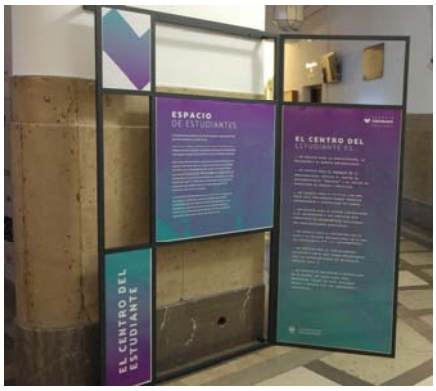

- **ESPACIO V CENTENARIO. Adecuación de espacio para el Área de Emprendimiento (en colaboración con el personal del Vicerrectorado de Estudiantes y Empleabilidad)**

- **ESPACIO V CENTENARIO. Adecuación de antigua cafetería para futuro espacio "ágora" y habilitación de salas para talleres de Casa de Porras (en colaboración con el personal del Vicerrectorado de Estudiantes y Empleabilidad)**

- **ESPACIO V CENTENARIO. Mejora de espacios y colocación de estores para traslado de la Oficina de Gestión de la Comunicación a su nueva sede.**

- **ESPACIO V CENTENARIO. Adecuación de espacios en planta semisótano para zona de talleres y almacenes de las colecciones de la Universidad de Granada.**

- **ESPACIO V CENTENARIO. Mejora de instalaciones en la Sala Máxima y adecuación según normativa para su uso como Cineclub Universitario.**

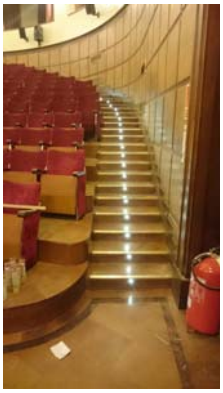

- **CASA DE PORRAS. Renovación de mobiliario en salas para talleres**

- **HOSPITAL REAL. Reparación de paramentos en el zaguán y mejora de los flujos de acceso de personas al edificio mediante la reordenación de varios elementos decorativos y de seguridad.**

- **HOSPITAL REAL. Estudio de la reordenación y mejora de espacios en zona de Portería Mayor**

- **HOSPITAL REAL. Refuerzo de las vigas de madera del alfarje situado en las dependencias del Consejo Social**

- **HOSPITAL REAL. Habilitación de zona cubierta reservada para bicicletas junto al aparcamiento**

- **HOSPITAL REAL. Reparación de pavimento del aparcamiento y mejora de la señalización horizontal**

- **Renovación de imagen en la tienda universitaria (en colaboración con el personal del Vicerr. de Extensión Universitaria)**

Campus de Fuentenueva

- **PABELLÓN UNIVERSIADA. Terminación de las obras de nuevos vestuarios y nueva pista deportiva así como dotación del equipamiento deportivo necesario.**

ZONA DE PISTA

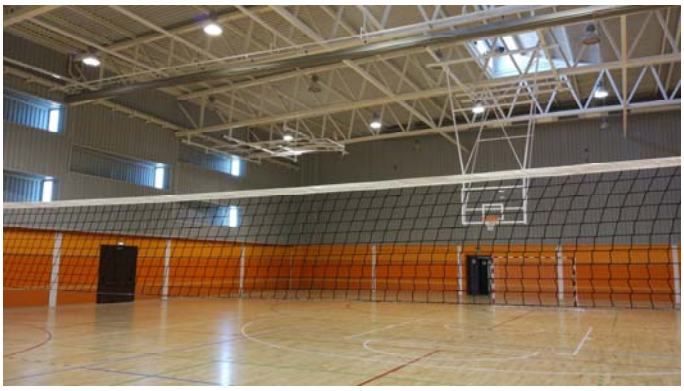

VESTUARIOS

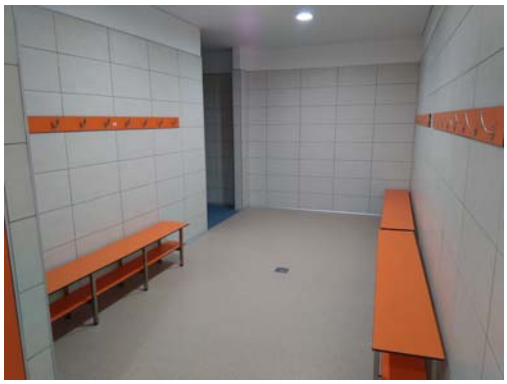
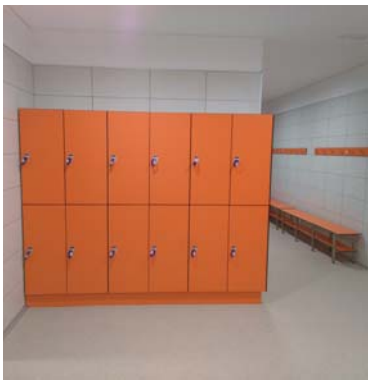

- **PLAZA JUNTO PABELLÓN UNIVERSIADA. Adecuación de parterre**

- **ETS DE CAMINOS, CANALES Y PUERTAS. Montaje de entreplanta metálica y escalera de acceso en laboratorio de estructuras**

Campus de Melilla

- **Terminación de obra para el nuevo comedor en el edificio de la cafetería y dotación del equipamiento necesario (en colaboración con el Vicerrectorado de Responsabilidad Social, Igualdad e Inclusión)**

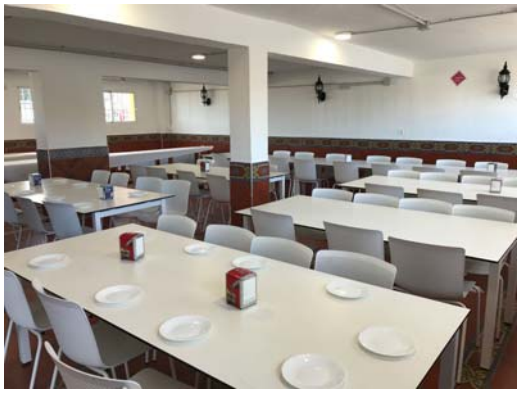

- **Renovación de aseos en el Edificio del Aulario**

Campus de la Salud

- **FACULTAD DE CIENCIAS DE LA SALUD. Instalación de puerta cortavientos en acceso principal**

- **EDIFICIO DE SERVICIOS GENERALES. Instalación de iluminación LED en sala de exposiciones y sala Mayor Zaragoza**